

## Legenda

	Autostrada		Parco delle Mura
	Strade carrabili		Ristoranti e trattorie
	Sentieri descritti		Musei
	Altri sentieri		Bus
	Ferrovie		Funicolare
	Acquedotto Storico		Ostello della Gioventù
	Forti e torri		

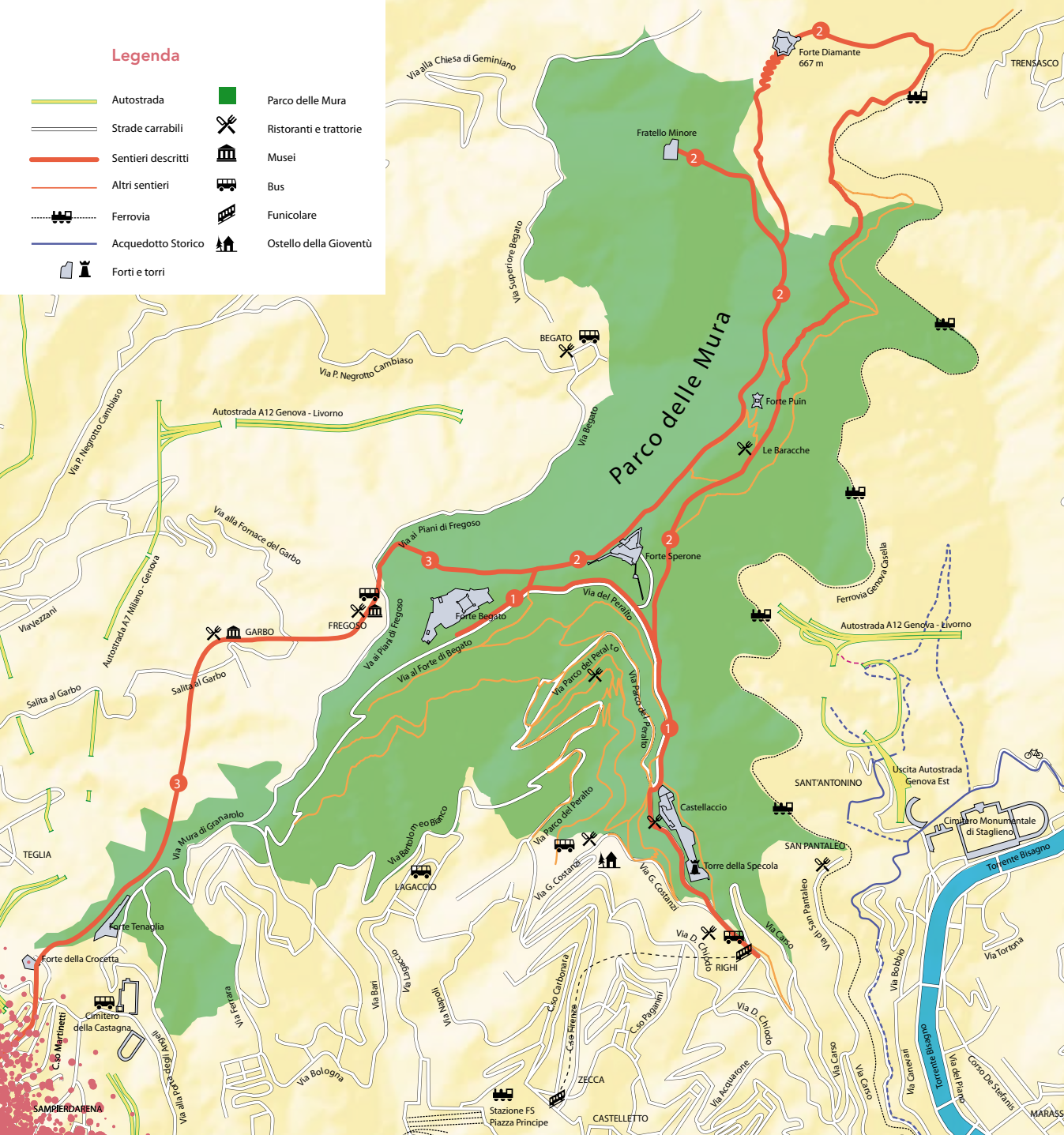

## MANGIARE E DORMIRE INTORNO AI FORTI

### Agriturismo dū Sui

via L.T. Belgrano 13/15 Cremeno,  
Bolzaneto - Tel. 010 717 0068

### Agriturismo la Pergola

cima S. Pantaleo 50, Righi  
Tel. 010 839 9344

### Ostaia de Baracche

via delle Baracche, Righi  
Tel. 010 272 5313

### Ostaia du Richetto

via del Peralto 3/r, Righi  
Tel. 010 272 5411

### Ostello della Gioventù

via G. Costanzi 10  
Tel. 010 242 2457

### Osteria al Garbo

salita al Garbo 39, Garbo Rivarolo,  
Tel. 010 740 2686

### Ristorante La Polveriera

via Parco del Peralto 30 Righi,  
Tel. 010 242 5389

### Ristorante La Rosa del Parco

via G. Costanzi, Oregina  
Tel. 010 242 5375

### Ristorante Montallegro

Mura delle Chiappe 28/r Righi,  
Tel. 010 219 673 - [www.montallegro.com](http://www.montallegro.com)

### Trattoria Arvigo

via Cremeno 31 - Cremeno, Bolzaneto  
Tel. 010 717 0001

### Trattoria della Costa

via Costa di Begato 6 - Begato, Rivarolo  
Tel. 010 740 3627

### Trattoria La Baita del Diamante

via Forte Diamante 11 - Trensasco  
Tel. 010 836 9393

### Trattoria Luigina

via ai Piani di Fregoso 14e Fregoso,  
Rivarolo - Tel. 010 242 9594